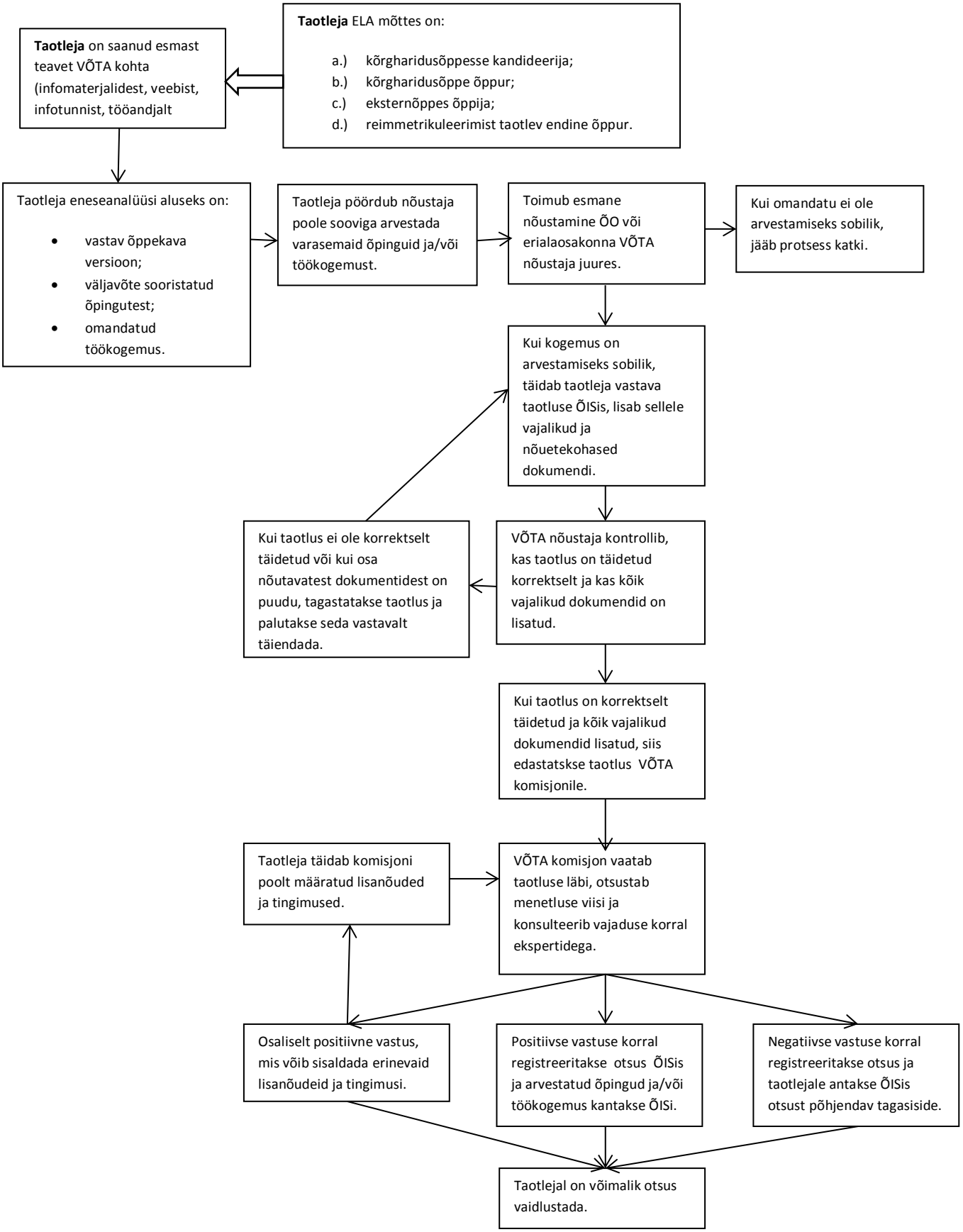
**Taotleja** ELA mõttes on:
a.) kõrgharidusõppesse kandideerija;
b.) kõrgharidusõppe õppur;
c.) eksternõppes õppija;
d.) reimmetrikuleerimist taotlev endine õppur.
**Taotleja** on saanud esmast teavet VÕTA kohta (infomaterjalidest, veebist, infotunnist, tööandjalt
Taotleja eneseanalüüsi aluseks on:
• vastav õppekava versioon;
• väljavõte sooristatud õpingutest;
• omandatud töökogemus.
Taotleja pöördub nõustaja poole sooviga arvestada varasemaid õpinguid ja/või töökogemust.
Toimub esmane nõustamine ÕO või erialaosakonna VÕTA nõustaja juures.
Kui omandatu ei ole arvestamiseks sobilik, jääb protsess katki.
Kui kogemus on arvestamiseks sobilik, täidab taotleja vastava taotluse ÕISis, lisab sellele vajalikud ja nõuetekohased dokumendi.
VÕTA nõustaja kontrollib, kas taotlus on täidetud korrektselt ja kas kõik vajalikud dokumendid on lisatud.
Kui taotlus ei ole korrektselt täidetud või kui osa nõutavatest dokumentidest on puudu, tagastatakse taotlus ja palutakse seda vastavalt täiendada.
Kui taotlus on korrektselt täidetud ja kõik vajalikud dokumendid lisatud, siis edastatskse taotlus VÕTA komisjonile.
VÕTA komisjon vaatab taotluse läbi, otsustab menetluse viisi ja konsulteerib vajaduse korral ekspertidega.
Taotleja täidab komisjoni poolt määratud lisanõuded ja tingimused.
Osaliselt positiivne vastus, mis võib sisaldada erinevaid lisanõudeid ja tingimusi.
Positiivse vastuse korral registreeritakse otsus ÕISis ja arvestatud õpingud ja/või töökogemus kantakse ÕISi.
Negatiivse vastuse korral registreeritakse otsus ja taotlejale antakse ÕISis otsust põhjendav tagasiside.
Taotlejal on võimalik otsus vaidlustada.